団体傷害保険 保険料表

保険期間：1年
団体割引：30%　払方：月払（給与控除）

ホールインワン・アルバトロス費用

ホールインワン・アルバトロス費用 オプション 国内のみ補償

日本国内で行ったホールインワン・アルバトロスの費用を補償します。年間、何回でも補償します。

ご注意ください!	キャディを使用しないセルフプレー中に達成したホールインワンまたはアルバトロスについては、原則として保険金のお支払いの対象となりません。詳しくは重要事項説明をご確認ください。

タイプ名	YF1	YF2	YF3	YC1	YC2	YC3	YP1	YP2	YP3
月額保険料	2,420円	1,810円	1,210円	1,530円	1,150円	760円	1,020円	770円	510円
保険金額	100万円	75万円	50万円	100万円	75万円	50万円	100万円	75万円	50万円
補償範囲	ご家族全員（※）			役員・従業員ご本人+配偶者			被保険者ご本人		

★「ホールインワン・アルバトロス費用」のみのご加入はできません。必ず、基本部分の「家族型」「夫婦型」「個人型」のいずれかにご加入いただきセットしてください。
★ゴルフ用品の損害は補償されません。ご希望の場合はオプションの「携行品損害」をセットしてください。
※「ご家族全員」とは、① 役員・従業員ご本人、② ①の配偶者、③ ①または②の同居の親族、④ ①または②の別居の未婚の子を言います。

傷害（基本部分）の型にあわせて補償する範囲を選択できるようになりました。
プレーする方にあわせて必要な補償範囲のタイプをお選びください。

		YF1・YF2・YF3（家族タイプ） 補償対象 ご家族全員	YC1・YC2・YC3（夫婦タイプ） 補償対象 役員・従業員ご本人+配偶者	YP1・YP2・YP3（本人タイプ） 補償対象 被保険者本人
傷害（基本部分）の型	家族型	○	○	○ ※3
	夫婦型 ※1	－	○	○ ※3
	個人型 ※2	－	－	○ ※4
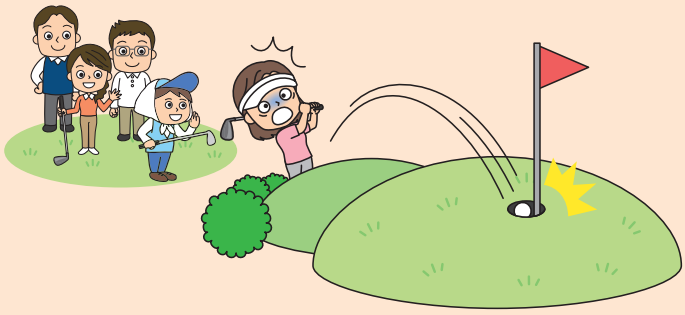
※1 傷害（基本部分）の型が夫婦型の場合、家族タイプに加入することはできません。
※2 傷害（基本部分）の型が個人型の場合、家族タイプおよび夫婦タイプに加入することはできません。
※3 傷害（基本部分）の型が家族型および夫婦型の場合、本人タイプの補償対象は役員・従業員ご本人です。
※4 傷害（基本部分）の型が個人型の場合、本人タイプの補償対象は被保険者本人です。
（役員・従業員ご本人以外もセットできます。）