BUILDING LIST | Dai-ichi Building

渋谷第一生命ビルディング

JR山手線「渋谷駅」徒歩3分。
明治通り沿いの好立地。全国屈指の集客力を誇る商業集積地であるとともに、特にIT企業のオフィスエリアとしても人気の高いエリア。
整形な貸室形状でレイアウトしやすいオフィスビル。

Access

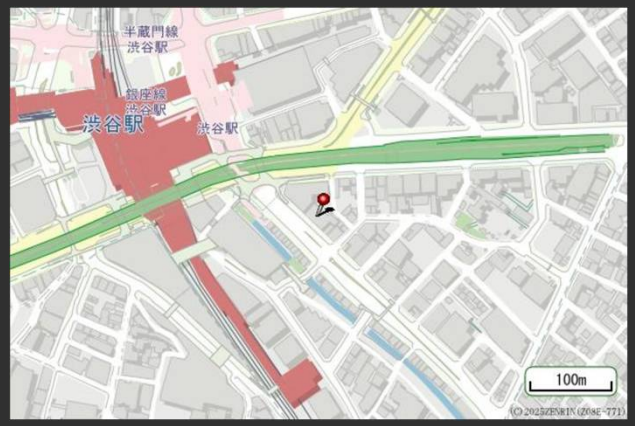

「渋谷駅」 徒歩3分

Floor Plan　基準階　161.97坪

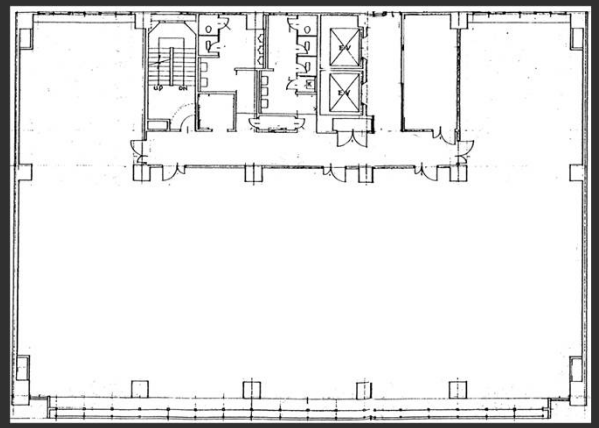

Overview

名称	渋谷第一生命ビルディング
所在地	東京都渋谷区渋谷3-8-12
敷地面積	948.74㎡（286.99坪）
延床面積	8,100.83㎡（2,450.50坪）
構造	SRC造
規模	地下1階地上10階建
設計	内藤設計株式会社
施工	日本建設株式会社
竣工	1979年2月
所有者	第一生命保険株式会社

Facilities

空調	セントラル空調+個別空調方式
天井高	2,600mm
床	タイルカーペット
床荷重	300kg/㎡
駐車場	機械式駐車場　30台（空き0台）
通信	光ケーブルMDFまで引込済
エレベーター	2基
セキュリティ	機械警備、24時間入退館可
開館時間	平日7時～20時、土9時～12時
管理室	常駐

Contact

株式会社第一ビルディング
東京西支店
03-6773-7207

ずっと、ビルのこと
DAI-ICHI BUILDING
第一生命グループ

For Rent

更新日：2025/8/13

Floors Available

階数	契約面積（坪）	用途	賃料 / 共益費	入居時期
3F ①	55.73㎡（16.86坪）	事務所	ご相談	2025/12/1
3F ②	80.52㎡（24.36坪）	事務所	ご相談	2026/ 4/1
6F	229.01㎡（69.28坪）	事務所	ご相談	2025/12/1

Image

Floor Plan

3F

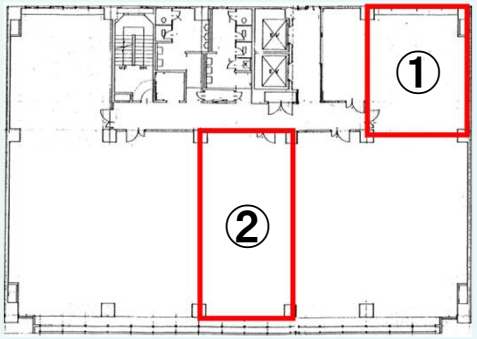

6F

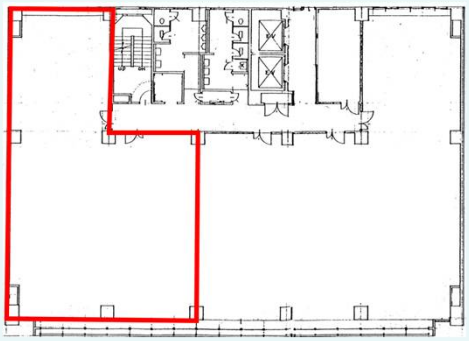

Contact

株式会社第一ビルディング
東京西支店
03-6773-7207