BUILDING LIST | Dai-ichi Building

仙信ビル

■JR仙台駅から徒歩3分の好立地
■2018年エレベーターリニューアル
■個別空調方式（冷房・暖房季節ごと切替）

Access

JR各線　　「仙台駅」　徒歩3分
地下鉄各線「仙台駅」　徒歩3分

VR内覧

https://r40126921.theta360.biz/t/0a1054da-6706-11ed-96ba-06d61ac6b8d1-1

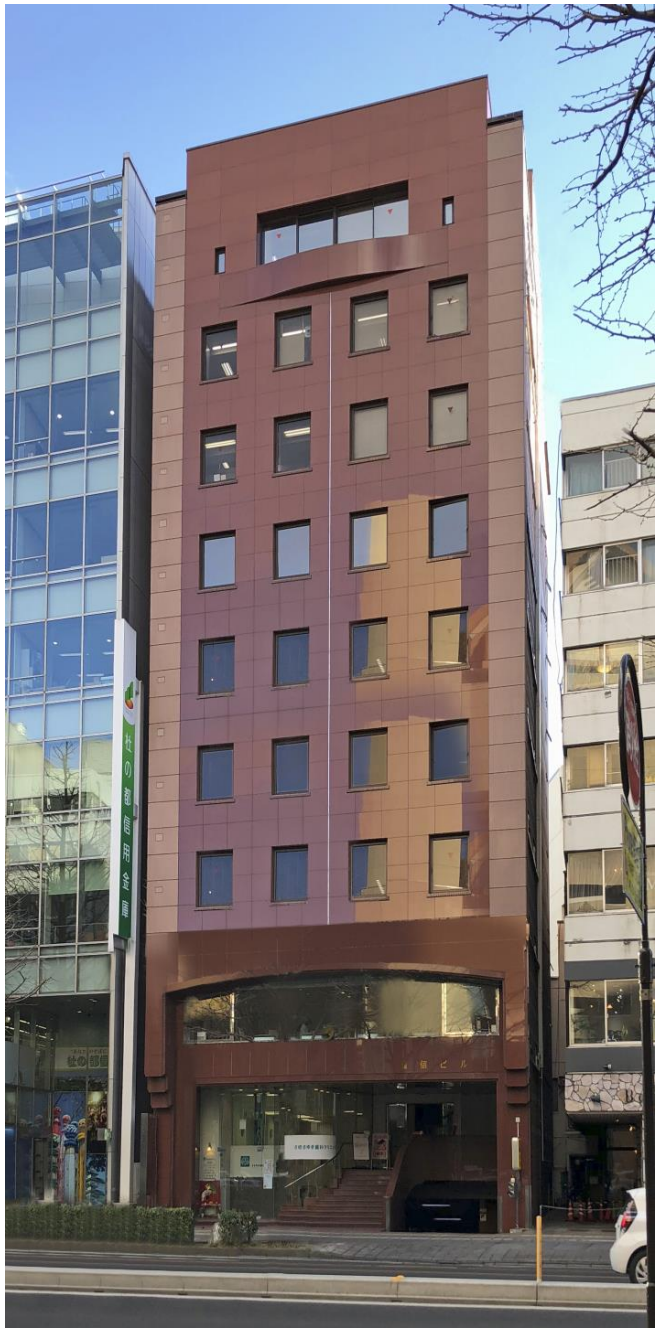

Overview

名称	仙信ビル
所在地	宮城県仙台市青葉区中央１－６－２７
敷地面積	418.78㎡
延床面積	2,512.09㎡
構造	鉄骨鉄筋コンクリート造
規模	地下1階、地上9階
設計	株式会社東北設計計画研究所
施工	株式会社竹中工務店
竣工	1984年
所有者	ジャパンエクセレント投資法人

Facilities

空調	個別空調（冷房・暖房切替あり）
天井高	2,500mm（梁下2,350mm）※OA床なしの場合
OA床	50mm（貸室により設置有無あり）
床荷重	300kg/㎡
駐車場	32台
通信	光ケーブルMDFまで引込済
エレベーター	2基
セキュリティ	機械警備システム
開館時間	セキュリティカードにより24時間可
管理室	巡回
LED照明	貸室により設置有無あり
貸会議室	無

Contact

株式会社第一ビルディング
東北支店
022-221-1378

ずっと、ビルのこと
DAI-ICHI BUILDING
第一生命グループ

For Rent

Floors Available

階数	契約面積（坪）	用途	賃料 / 共益費	入居時期
4F	261.90㎡（79.22坪）	事務所・店舗	ご相談	2025年6月10日
5F	26.93㎡（8.15坪）	事務所・店舗	ご相談	2025年4月1日
5F	39.95㎡（12.08坪）	事務所・店舗	ご相談	2025年12月1日
7F	41.36㎡（12.51坪）	事務所・店舗	ご相談	2025年6月10日
8F	99.60㎡（30.13坪）	事務所・店舗	ご相談	2025年6月10日

Image

貸室(イメージ)

Floor Plan

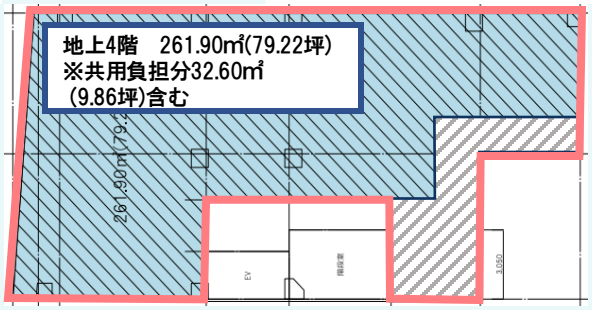

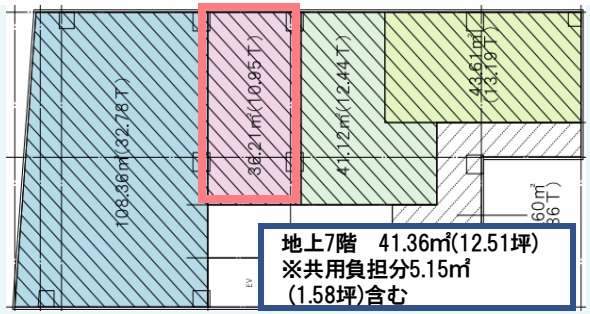

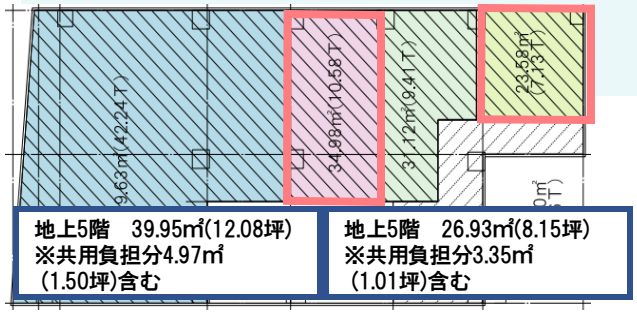

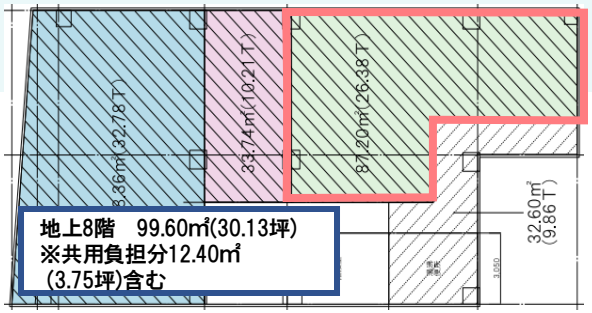

Contact

株式会社第一ビルディング
東北支店
022-221-1378

BUILDING LIST | Dai-ichi Building