BUILDING LIST | Dai-ichi Building

第一生命・三井住友海上 岡崎ビル

- 東岡崎駅から徒歩3分
- 個別空調・OA床完備
- 再生可能エネルギー導入ビル

Access

名鉄本線「東岡崎駅」より徒歩３分

Floor Plan

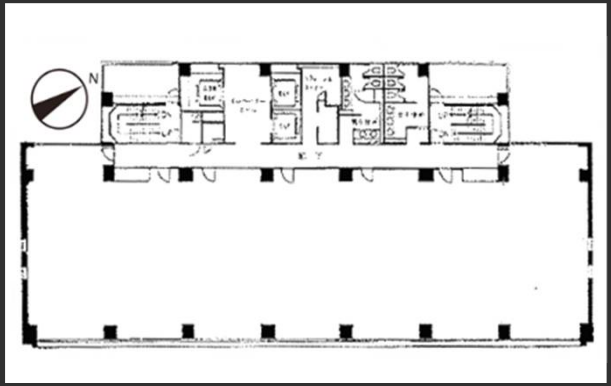

2階 167.48坪　　3階～10階 183.93坪

エントランスホール

共用部

Overview

名称	第一生命・三井住友海上岡崎ビル
所在地	愛知県岡崎市唐沢町8番2他
敷地面積	2,013.72㎡（609.15坪）
延床面積	9,467.29㎡（2,863.86坪）
構造	鉄骨鉄筋コンクリート造
規模	地上10階、塔屋1階
設計	株式会社日建設計
施工	(JV)長谷工コーポレーション・淺沼組
	・住友建設・丸ヨ建設工業
竣工	1998年6月
所有者	第一生命保険株式会社他

Facilities

空調	個別空調
天井高	2,600mm
電気容量	40VA/㎡
OA床	100mm
床荷重	300kg/㎡
駐車場	タワーパーク72台、平面22台
通信	光ケーブルMDFまで引込済
エレベーター	乗用2基、非常用1基
セキュリティ	24時間入退館可
開館時間	8時～19時
管理室	常駐： 8時～19時
供給電力	再生可能エネルギー導入済

Contact

株式会社第一ビルディング
名古屋支店
052-571-8271

ずっと、ビルのこと
DAI-ICHI BUILDING
第一生命グループ

Floors Available

	階数	契約面積（坪）	用途	賃料 / 共益費	入居時期
①	地上10階	180.99㎡（54.75坪）	事務所	ご相談	即入居可
②	地上8階	102.15㎡（30.90坪）	事務所	ご相談	即入居可
③	地上2階	74.34㎡（22.49坪）	事務所	ご相談	即入居可
④	地上8階	82.02㎡（24.81坪）	事務所	ご相談	2026年1月19日

Floor Plan

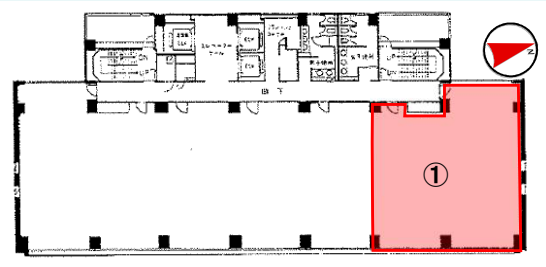

地上10階

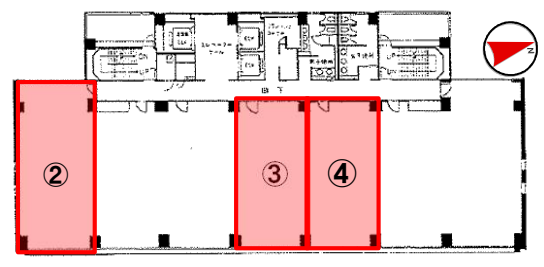

地上8・2階

Image

・リフレッシュコーナー

・機械式駐車場

Contact

株式会社第一ビルディング
名古屋支店
052-571-8271