大和第一生命ビル

・大和エリアで希少な良グレード
・再生可能エネルギー導入ビル
・個別空調方式

Access

小田急線「大和駅」 徒歩5分
相鉄線　「大和駅」 徒歩5分

Floor Plan

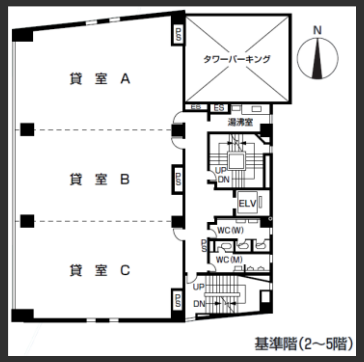

基準階

エレベーターホール

フロア

Overview

名称	大和第一生命ビル
所在地	神奈川県大和市大和東三丁目836番6他
敷地面積	494.89㎡（149.70坪）
延床面積	2,447.26㎡（740.30坪）
構造	鉄骨鉄筋コンクリート造
規模	地下1階、地上6階、塔屋1階
設計	日本建設株式会社
施工	日本建設株式会社、株式会社小島組
竣工	昭和62年5月
所有者	第一生命保険株式会社

Facilities

空調	個別空調
天井高	2,500mm
OA床	50mm
床荷重	300kg/㎡
駐車場	26台
通信	無
エレベーター	1基、13人乗
セキュリティ	機械警備（24時間入退館可）
開館時間	巡回：平日8時～17時
管理室	巡回
供給電力	再生可能エネルギー導入済
LED照明	共用部有

Contact

株式会社第一ビルディング
厚木支店
046-297-4200

ずっと、ビルのこと
DAI-ICHI BUILDING
第一生命グループ

For Rent

Floors Available

階数	契約面積（坪）	用途	賃料 / 共益費	入居時期
5F	82.80㎡（25.05坪）	事務所	ご相談	2025年7月1日～

Image

Floor Plan

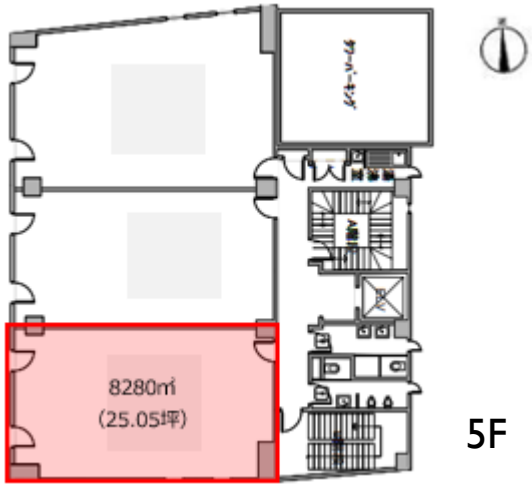

5F

Campaign

※現在は実施しておりません。

Contact

株式会社第一ビルディング
厚木支店
046-297-4200